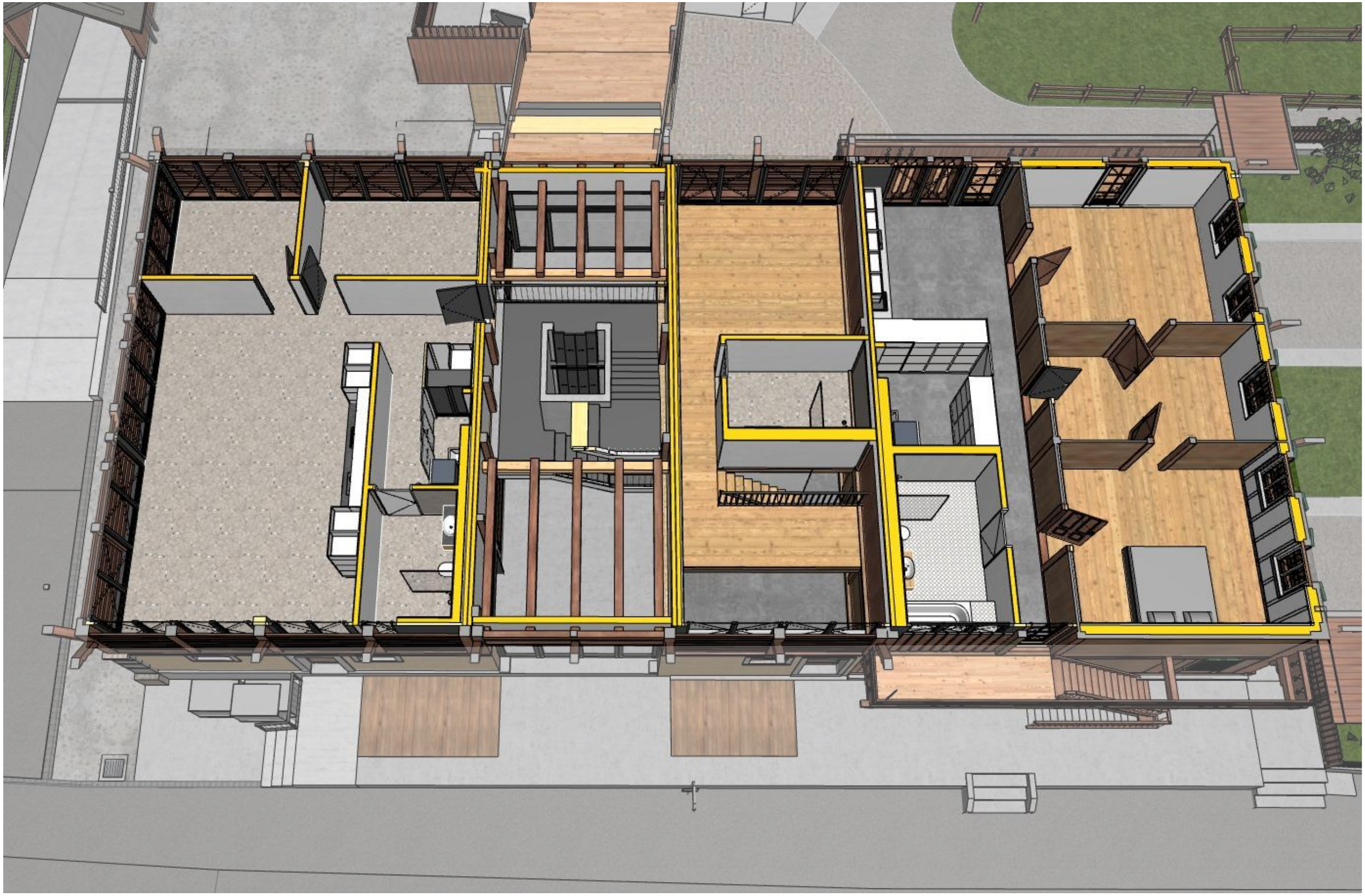

baupunktbern
general- und
totalunternehmung

bernstrasse 41
ch-3113 rubigen

t +41 31 822 08 66
f +41 31 822 08 67

info@baupunktbern.ch
www.baupunktbern.ch

Umnutzung Bauernhaus

Parzelle NR. 454 Bernstrasse 6, ch-3110 Münsingen

Christine und Lorenz Sigrist

1.OG 3D Grundriss

A3 / Pl.Nr. 502

rev. 03.12.2021_JS